

店舗(居抜)

地下鉄 **すすきの駅**

徒歩 3 分

B1 階

19.00 坪

F-45



外観

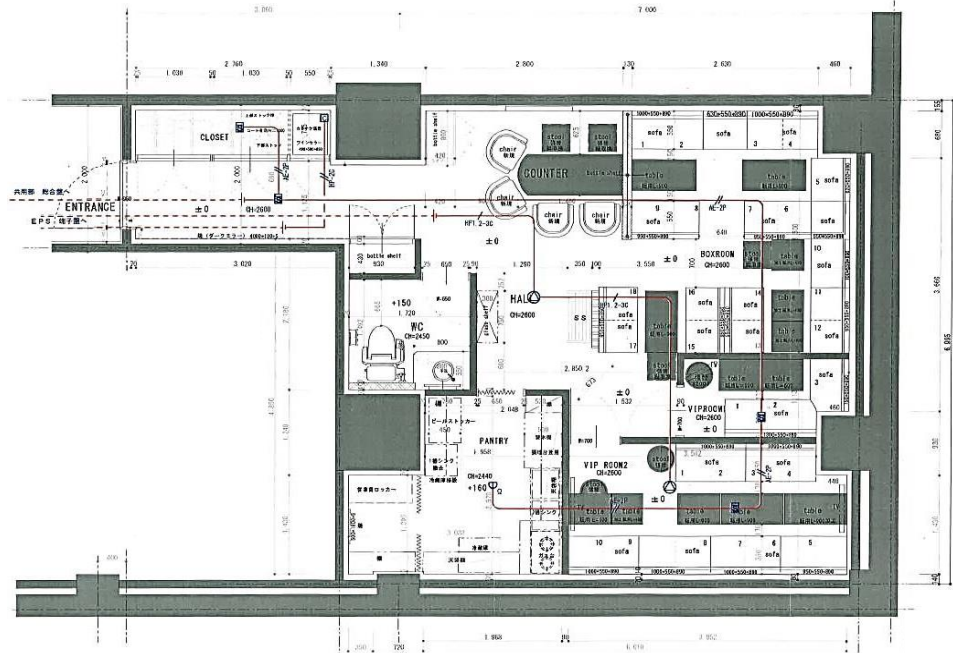

※コンピューター作図につき、現況を優先いたします。

保証金 **1,026,000 円**

賃料 **171,000 円**

共益費 **47,500 円**

冷暖房費
月額 **38,000 円**

電気基本料
月額 **7,000 円**

水道基本料
月額 **1,320 円**

諸経費
月額 **5,705 円**

看板書替料
契約時 **60,000 円**

上記金額は別途消費税が加算されます。

物件概要

- 住 所 / 札幌市中央区南4条西5丁目8番地
- 階 数 / 地下1階 0025号
- 構 造 / 鉄骨鉄筋コンクリート造
- 業 種 / ラウンジ
- 規 模 / 地上14階・地下1階
- 現 状 / 居抜
- 敷地面積 / 655.72㎡(198.36坪)
- 本体設備 / 有線放送・テレビ配線(引込実費)
- 延床面積 / 6756.24㎡(2043.76坪)
- 空調設備 / 冷暖房
- 竣 工 / 1990年12月
- 空調時間 / 24時間使用可能
- 機械警備 / 有
- ト イ レ / 専有部
- 管 理 人 / 有(年中無休)
- 引 渡 / 10/末退去(スケルトン予定)
- 開閉時間 / 24時間開放
- 備 考 / 火災・賠償保険当社指定
- エレベータ / 3基(地下利用1基)
- 壁面看板掲載無料
- 駐 車 場 / 立体駐車場:月額15,000円(税別)

