

事務所・店舗

地下鉄 大通駅 徒歩 3 分 4 階 12.56 坪

下地ビル



外観



内装



内装

※写真は引渡当初のものです。

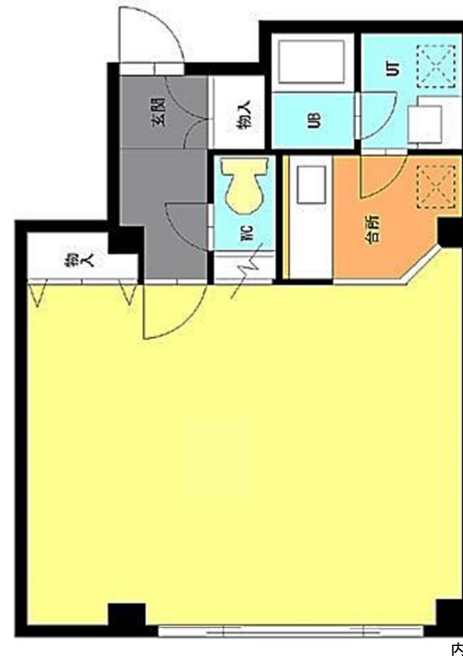

内装

※コンピューター作図につき、現況を優先いたします。

保証金	240,000 円
契約時	
賃料	80,000 円
月額	
共益費	5,000 円
月額	

上記金額は別途消費税が加算されます。(保証金除く)

物件概要

- 住 所 / 札幌市中央区南2条西5丁目31番地6
- 階 数 / 4階 401号室
- 構 造 / 鉄骨造
- 床 仕 上 / 確認中
- 規 模 / 地上4階建
- 天 井 高 / 確認中
- 敷 地 面 積 / 34.93坪(115.46㎡)
- 冷 房 設 備 / 無
- 延 床 面 積 / 109.22坪(361.05㎡)
- 暖 房 設 備 / 都市ガス
- 竣 工 / 1998年1月
- 給 湯 設 備 / 専有
- 機 械 警 備 / 無
- ト イ レ / 専有
- 管 理 人 / 不在
- 光 ケ ー ブ ル / 建物内引込有り
- 開 閉 時 間 / 24時間入出館可能
- 引 渡 し / 10/末退去
- エ レ ー タ ー / 無
- 備 考 / 住居タイプ
- 駐 車 場 / 無

